

eBT im Unternehmen

- **Customer Relation Management**
- **Personalverwaltung**
- **Vertriebsunterstützung**
- **Inventory**

Erweiterbarkeit

- **Outlook**
- **MS-Access**
- **Oracle**
- **SQL-Server**
- **Exchange**
- **Active Directory**
- **eBT Datastore**

Vogeler AG

Tel.: 09183 – 956 555

Mail: VolkhardV@Vogeler-AG.de

www. Vogeler-AG.de



*I*ntelligente *T*ools



Hürden sicher nehmen ... eBT-CRM



eBaseTool Vorteile

- **Active Directory Integration**
- **Daten-Integrationsplattform**
- **Hohe Skalierbarkeit**
- **Erweiterbarkeit**
- **Anbindung mehrerer Datenquellen**
- **einfache Definition von Datenstrukturen**
- **Reporting-Schnittstellen**
- **Multi-Plattform Fähigkeit**

Mit dieser Application Engine entwickeln Sie Ihre Anwendungen schnell und effizient selber ...

Wenn Sie wollen.

Wir machen es auch gerne.

Informationsverluste vermeiden:

Chaos
Rationell
Managen

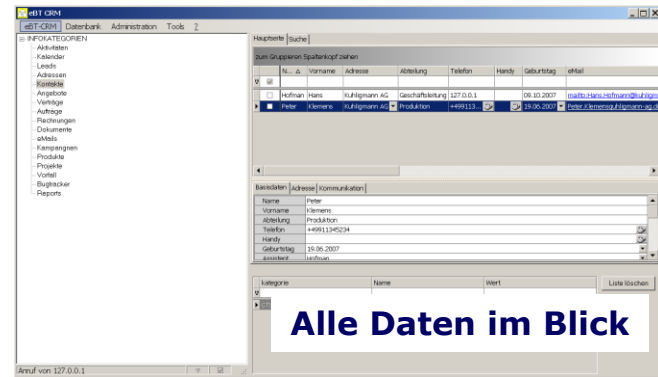

Alle Daten im Blick

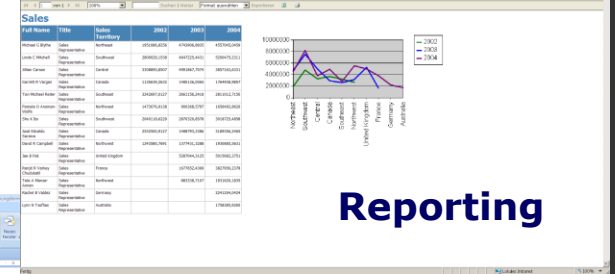

eBT-CRM Features

- Kontakt-Management
- Account-Management
- Kampagnen-Management
- Service-Management
- Dokumentenverwaltung
- Serienbriefe mit MSWord-Integration
- Synchronisierung mit Outlook
- CTI-Integration
- Reports
- Integrierte Administration
- Leichte Erweiterbarkeit
- Volltextsuche

